Große Eröffnung 15. und 16. August

Neubau Weingut Johannes B. und Bauerles Besen, Höhe 1

Anzeige

Das Weinguts- und Gastronomiegebäude, dessen Eröffnung mit einem großen Fest gefeiert wird, verbindet Ökologie und Ökonomie genauso wie Innen und Außen.

Ein klassisches Familienunternehmen, das die Zukunft im Blick hat: Klaus, Karin, Phillip und Johannes Bauerle mit dessen Freundin Susanne Wegener (v. li.). Fotos:kae

Neubau setzt ökologische Akzente

Die Besen-Gastronomie ist mit dem Weingut Johannes B. unter einem Dach vereint

In der Mitte trifft sich alles", sagt Johannes Bauerle mit Blick auf den Neubau der Familie Bauerle. Links davon stehen die Reben, rechts breiten sich die anderen Früchtle vom Schmidener Feld aus. Das Weinguts- und Gastronomiegebäude, dessen Eröffnung am 15. und 16. August mit einem großen Fest gefeiert wird, verbindet Ökologie und Ökonomie genauso wie Innen und Außen.

Der Blick durch die großen Fensterflächen fällt direkt auf das grüne Band der benachbarten Tafeltrauben. Vom Obergeschoss ist der Kappelberg optisch zum Greifen nah. „Stein, Wasser und Holz sind im Weinbau wichtige Arbeitsmaterialien, die auch unser neues Gastronomie- und Weingutsgebäude prägen", sagt Johannes Bauerle. Ein extra angelegter Bach plätschert an der Westseite entlang, in einem schön angelegten Teich sammelt sich nebenan das Regenwasser, das zur Bewässerung der Kulturen verwendet wird. Natursteinwände geben dem Gebäude eine bodenständige Optik und sorgen innen für Behaglichkeit. Unübersehbar ist die Fassade von massivem Vollholz geprägt, unter dem sich eine zusätzliche Holzfaserdämmung versteckt. Daraus entsteht ein Dreifacheffekt: Die Verkleidung spiegelt nicht nur den Stil des Hofs und des Weinguts Johannes B. wider und bietet hohe Dämmwerte, sondern ist auch ökologisch nachhaltiger als eine Styropordämmung.

NATURMATERIALIEN DOMINIEREN

Im Inneren dominieren ebenfalls Naturmaterialien wie massives Holz und Natursteinwände. Die Familie Bauerle setzt aber auch andere optische Akzente. Der Barriquekeller im Untergeschoss ist nicht nur von allen vier Seiten aus einsehbar, sondern auch durch eine begehbare Glasplatte von oben. Nebenan liegt der kühle Sektkeller, denn der gelernte Weinküfer Johannes Bauerle produziert auch hauseigenen Sekt. Den kann man dann einen Stock höher in der Vinothek ebenso probieren wie die anderen Produkte des 2013 gegründeten und seither mit vielen Goldmedaillen internationaler Weinwettbewerbe belohnten Weinguts.

Die edlen Tropfen aus dem Hause Johannes B. werden zudem in der angegliederten Gastronomie von Karin und Klaus Bauerle ausgeschenkt. Der geräumige, barrierefreie Gastraum ist durch eine Galerie optisch untergliedert, so dass eine gemütliche Atmosphäre entsteht. All diese Räume profitieren vom innovativen Energiekonzept, das durch eine enge Abstimmung der Haustechnik-Ingenieure der Planungsunion mit dem Fellbacher Energieberatungsbüro Synertekt erarbeitet wurde. Ein Beispiel dafür ist die Fußbodenheizung, die im Sommer zur Kühlung herangezogen werden kann. Als Wärme- und Kälteerzeuger dient eine gasmotorische Wärmepumpe. Sie nutzt die Wärme der Außenluft und bringt sie in einem Verdichtungsprozess auf höhere Temperaturen. Als Energiequelle dient klimafreundliches Gas. Dadurch kann die Abwärme des Motors für die Warmwasserbereitung genutzt werden.

Genüsse vom Schmidener Feld verbinden sich bei der Familie Bauerle also künftig noch mehr mit einem schonenden Ressourceneinsatz. *kae*

Bauleitung Dengler Katzenwadel Zischler Freie Architekten · Telefon 0711 57 49 89 · dengler-architekten@t-online.de · Burgstraße 29 · 70734 Fellbach

Ihr Partner für die Elektrotechnik
Körner Ingenieure
DER BESTE WEG DIE ZUKUNFT VORAUSZUSAGEN IST, SIE ZU GESTALTEN. MIT KÖRNER INGENIEURE !
Körner Ingenieure . Anton-Schmidt-Strasse 7 . 71332 Waiblingen . Telefon (0 71 51) 50 00 25-0 . Telefax (0 71 51) 50 00 25-50 . info@koerner-ingenieure.de . www.koerner-ingenieure.de

PLANUNG DER HAUSTECHNIK H / L / S
PLANUNGSUNION
Energie- und Gebäudetechnik GmbH Unabhängig Beratende Ingenieure
Gutenbergstr. 14 - 70736 Fellbach - Tel:. 0711 / 518 588 – 0, Fax: - 78
http://www.planungsunion.de - E-Mail: info@planungsunion.de

SYNERTEKT
M.Mende Freier Architekt Dipl.Ing. EnergieEffizienzExperte
Architektur, Sanierungs- + Energiekonzepte
www.synertekt.de fon 0711 510 97 237

Wir gratulieren zum gelungenen Neubau
GebrüderHolzwarth
Großküchentechnik
Raiffeisenstraße 2
74385 Pleidelsheim
info@gebrueder-holzwarth.de
www.gebrueder-holzwarth.de
phone 0 71 44 / 81 62 0

Herzlichen Glückwunsch!
Mit der Ausführung der gesamten **Parkettarbeiten** konnten wir zum gelungenen Neubau beitragen.
Wohnatmosphäre
durch individuelle Raumgestaltung
Glunk
Raumausstattung
Bodenbeläge · Parkett · Gardinen · Tapeten
Sonnenschutz · Markisen · Wohnaccessoires
Raumausstattung Glunk GmbH · Bahnhofstraße 40 · 70734 Fellbach
Fon (0711) 581439 · Fax 588157 · www.raumausstattung-glunk.de

ERÖFFNUNG WEINGUT JOHANNES B. & BAUERLES BESEN
15./16. AUGUST 2015
AB 11 UHR · HÖHE 1 · FELLBACH
BAUERLES RINDER-BESEN
15.8. – 27.9. (tägl. ab 11 Uhr)
BAUERLES GÄNSE-BESEN
28.10. – 20.12. (tägl. ab 11 Uhr)
BAUERLES RINDER-BESEN
Februar – März 2016
BAUERLES SPARGEL-BESEN
April – Ende Juni 2016
DAS WEINGUT JOHANNES B.
2013 übernahm Johannes Bauerle die Weinberge der Familie und war in kurzer Zeit in der Lage, seinen Weg zu finden und mit sicherem Gespür – einer fundierten, internationalen Ausbildung geschuldet – Weine zu kreieren, die schon bald mit einschlägigen Auszeichnungen und Preisen bedacht wurden.
Familie Bauerle · Höhe 1 · 70736 Fellbach
Telefon: 0711/534128 · www.fruechtle.com
Weingut Johannes B. · Vinothek
Höhe 1 · 70736 Fellbach · Tel.: 0711/534128
www.weingut-johannesb.de
Während der Besenzeit tägl. ab 11 Uhr

Herzlichen Glückwunsch zur Neueröffnung
RIEGERUNDPARTNER
WWW.RIEGER-GRAFIK.DE

Genießen Sie ruhig
im neuen Weingut Johannes B.
RIEGER SCHALL SCHUTZ
Wir gratulieren zum gelungenen Neubau.
Rieger Schallschutz GmbH + Co. KG | Telefon 0711/95 79 08-0 | www.riegerschallschutz.de

Große Eröffnung 15. und 16. August

Neubau Weingut Johannes B. und Bauerles Besen, Höhe 1

Anzeige

Wir gratulieren zum gelungenen Neubau
Fliesen-Verlegung Bad und Sanitär
KONZ Meisterbetrieb
Professionell und schnell.
Schüttelgrabenring 14 · 71332 Waiblingen
Telefon (0 71 51) 5 02 92-0

Wir gratulieren zum Neubau
Suk + Müller
Konstruktives aus Metall.
Telefon 07151 / 4 50 30 60 www.suk-mueller.de
Suk + Müller GmbH · Frauenländerstr. 59 · 71394 Kerner-Stetten

- Trockenbau
- Fassade
- Renovierung
- Malerarbeiten
- Wärmeschutz
- Innenraumgestaltung
- Gerüstbau

BK
BERND KRANZLER
STUCKATEURBETRIEB FÜR PUTZ UND TROCKENBAU
Einfach KRANZLER und Punkt.
Der Besen hat sich neu herausgeputzt.
Herzlichen Glückwunsch!
Telefon (0 71 51) 96 18 77
Endersbacher Straße 60 • 71384 Weinstadt

Wir bedanken uns bei der Familie Bauerle für das langjährige Vertrauen und gratulieren zum gelungenen Neubau. Wir waren verantwortlich für die Elektroinstallationen, Gebäudeleit- und Systemtechnik.
Hofmann Elektroanlagen
Lippstraße 5 · 70734 Fellbach
Tel. 07 11 / 58 92 47 · Fax 07 11 / 4 14 49 69
e-Mail: elektroanlagen-hofmann@arcor.de

Viel Erfolg in den neuen Räumen wünscht
BARTELS
Ihr Partner im Innenausbau.
Killingerstraße 3
73463 Westhausen
Telefon 01525 4123222
bartels.trockenbau@gmail.com
– Trockenbau Wände, Decken Brandschutz
– Akustikdecken
– Spachtelarbeiten Q1 – Q4

Wir bedanken uns bei der Familie Bauerle für das langjährige Vertrauen und gratulieren zum gelungenen Neubau.

Christina Scheiffele
Lippstraße 5, 70734 Fellbach
Tel. 0711 41 44 970
Fax 0711 41 44 969
Mobil 0176 4300 9734

Wir beglückwünschen die liebe Familie Klaus Bauerle zu Ihrem schönen und gelungenen Bauwerk.
Es ist ein weiterer Beweis Ihrer tüchtigen und strebsamen Schaffenskraft, eingebunden in Ihre ganz persönliche Unternehmensphilosophie.
Wir bedanken uns ganz herzlich fur die Auftragserteilung sowie für die überaus gute und vertrauensvolle Zusammenarbeit.
über 60 Jahre
Ernst Schnaitmann Bauunternehmen
Lämmlestraße 23
71384 Weinstadt-Großheppach
Telefon: 071 51 / 60 62 27
Telefax: 071 52 / 6 23 02
Mobil: 01 71 / 7 73 38 47
E-Mail: info@schnaitmann-bau.de

Sommerfeeling: Am neu angelegten großen Teich lockt eine weitere große Terrasse zum Chillen.

Schlemmen, schauen, schmecken

Am 15. und 16. August locken sieben Bands, Gaumenfreuden und jede Menge Abwechslung

Dass die Familie Bauerle beim Organisieren von Festen Erfahrung hat, dürfte sich in Fellbach und Umgebung herumgesprochen haben. Anlässlich der Eröffnung ihres neuen Weinguts- und Gastronomiegebäudes am Samstag und Sonntag, 15. und 16. August, jeweils von 11 Uhr an übertreffen sie sich an Vielfalt aber selbst.

Das gilt nicht nur für das kulinarische Angebot, das erstmals die Spezialitäten des neuen Rinder-Besens umfasst. Fleisch von artgerecht in Strümpfelbach gehaltenen Limousin-Rindern gibt es nicht nur als Rostbraten und Siedfleisch, sondern beispielsweise auch in Form von Burgern. Dafür werden sogar die Brötchen aus regionalem Getreide vor Ort im Steinbackofen gebacken. Eine Besen-Terrasse mit Trollingermeile, ein Gulasch- und Kuttelnkessel gehören ebenso dazu wie Weinwagen und Kaffeetheke.

Am neu angelegten großen Teich lockt eine weitere große Terrasse zum Chillen mit Eisstand, Burger-Grillstation und einer Cocktailbar. Hinter deren Tresen mixt Knud Scheibelt, dessen Stuttgarter Schwarz-Weiß-Bar zu den zehn besten Bars deutschlandweit zählt, Getränke. Tafeln ist aber auch bei den Tafeltrauben möglich, wobei sich zugleich ein Blick auf den Kappelberg und die Grabkapelle auf dem Württemberg bietet.

Wie immer dürfen Attraktionen für Kinder bei den Bauerles nicht fehlen. Für sie gibt es unter anderem eine Hüpfburg und das beliebte Kinderschminken. Wer seinen Geruchs- und Geschmackssinn testen möchte, der sollte im Weinkeller den Aromenparcours besuchen. Im Weingut Johannes B. ist die aussichtsreiche Trauben-Terrasse ebenso geöffnet wie der Verkaufsraum, die vom Kunstverein bestückte Galerie und der Einblicke von fünf Seiten ermöglichende Barriquekeller.

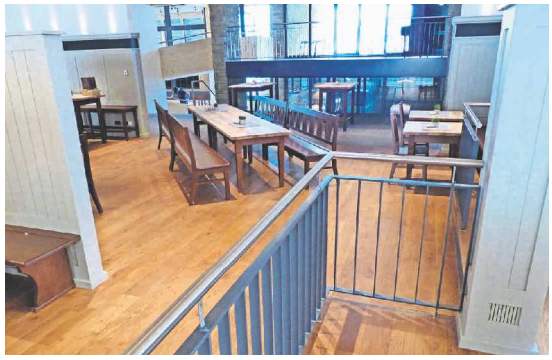

Im Inneren dominieren ebenfalls Naturmaterialien wie massives Holz und Natursteinwände.

Einen Höhepunkt stellt am Eröffnungswochenende das auf drei Bühnen und mit sieben Bands stattfindende Musikprogramm dar. Während die Bauerles sonst auf Regionalität achten, sind die eingeladenen Musiker über die Region hinaus bekannt. Das gilt etwa für den 101-Club, der internationale Klassiker neu interpretiert und durch ungewöhnliche Instrumentierung besticht. Ebenfalls auf der Musikbühne beim Besen tritt die Stuttgarter Band Play auf, die mit ihrem eigenen acoustic-funky-rock-pop-jazzy-groove-Stil zeitlose Songs in außergewöhnlichen Versionen präsentiert. Auf der Musikbühne am See spielt die Weinstädter Band Zwischenwelten eingängige Melodien sowie gefühlvolle Eigenkompositionen. Am gleichen Ort gastiert die Band Netzwerk sowie das Sachsenheimer Blues- und Boogie Woogie-Duo Mojo Oil. Bei der Vinothek ist Bühne Nummer drei aufgebaut. Die in Fellbach bekannte Gruppe The Semi Acoustic Project und sowie die RGB - Rockin' Groove Band, bei der Name gleichzeitig Programm ist, spielen hier. *kae*

Wir gratulieren zum gelungenen Neubau und wünschen Ihnen alles Gute für die Zukunft
Gerhard Off GmbH
OFF
Erd- und Tiefbau · Hofbefestigungen
Abbrucharbeiten · Fuhrunternehmen
Bauschuttaufbereitung · Containerdienst
Bruckstr. 66 · 70734 Fellbach · Fon (0711) 58 05 48
Fax (0711) 58 05 24 · www.off-tiefbau.de · info@off-tiefbau.de

KNÖDLER
Lufttechnik · Klimatechnik
- Beratung - Planung - Ausführung - Service -
Hofweg 11 73635 Rudersberg
Tel. 07183 / 30 74 47 -0 Fax 30 74 47 -9
www.Knoedler-LKK.de info@knoedler-LKK.de

S'isch gschafft!
Wir wünschen der Familie Bauerle viel Erfolg und immer ein volles Haus!
Geiger
SANITÄR FLASCHNEREI HEIZUNG
Cannstatter Straße 59
70734 Fellbach
Telefon (07 11) 58 18 93
E-Mail: sanitaer-geiger@t-online.de
Internet: www.sanitaer-geiger.de

BINZ
Gebäude mit System.
- Landwirtschaftliche Mehrzweckhallen
- Stallungen
- Reithallen
- Pferdeställe
- Gewerbehallen
- Vereinsheime
- BINZ – Kreativhaus
Wir bedanken uns für die jahrzehntelange gute Zusammenarbeit und gratulieren der Familie Bauerle zum neuen Gebäude
BINZ • 73479 Ellwangen • Tel: 07965 / 80 188 0 • Fax: 80 188 80 • www.holzbau-binz.de

Große Eröffnung 15. und 16. August

Neubau Weingut Johannes B. und Bauerles Besen, Höhe 1

Anzeige

Passendes Symbol für den neuen Rinder-Besen, in dem Fleisch von artgerecht in Strümpfelbach gehaltenen Limousin-Rindern serviert wird.

Rinder-Besen und Trojaner

Die Eröffnung des Neubaus ist der Startschuss für ein erweitertes Angebot

Spricht Klaus Bauerle über seine neueste Idee, dann fangen seine Augen an zu leuchten. „Unsere Limousin-Rinder stehen in Strümpfelbach auf der Weide", sagt der Besenwirt, der auch Metzgermeister ist, und verweist auf die gute Fleischqualität der braunen Rinder. Pünktlich mit der Eröffnung des neuen Weinguts- und Gastronomiegebäudes am 15. und 16. August fällt auch der Startschuss für den Rinderbesen.

Zweimal im Jahr wird er für jeweils knapp zwei Monate seine Pforten öffnen. Damit erweitert sich das gastronomische Angebot erheblich, denn weiterhin wird der von Oktober bis Dezember stattfindende Gänsebesen ebenso wie der von April bis Juni geöffnete Spargelbesen im neuen Ambiente seine Gäste willkommen heißen. Zwiebelrostbraten, Siedfleisch, Fleischküchle, Maultaschen und erstmals der Remstalburger stehen auf der reichhaltigen Speisekarte. Die Brötchen für die Burger stammen dabei ebenso wie das Besenbrot aus dem eigenen Steinbackofen und sind aus regionalem Korn gebacken.

Die edlen Tropfen aus dem Hause Johannes B. werden zudem in der angegliederten Gastronomie von Karin und Klaus Bauerle ausgeschenkt. Fotos:kae

Für Johannes Bauerle, einen der beiden Söhne von Karin und Klaus Bauerle, sind neue Eigenkreationen neben der preisgekrönten Qualität seiner Weine ein wichtiges Erfolgsrezept. Nachdem der 28-Jährige mit seinem Spritzer, zwei verperlten Seccos in den Varianten Erdbeer-Limette und Cassis für Furore gesorgt hat, kommt jetzt sein Trojaner auf den Markt. Dabei handelt es sich um einen Qualitäts-Perlwein rosé aus Trollingertrauben, der trotz seines hohen Restzuckeranteils spritzig und fruchtig schmeckt. Auch sonst geht der gelernte und mit internationaler Erfahrung ausgestattete Weinküfer neue Wege. Mit weinbegeisterten, aber weinbaulich unerfahrenen Freunden hat er eine Rotwein- und eine Weißweincuvée zusammengestellt. Das Ergebnis kann sich sehen lassen: Beide Weine haben kürzlich bei der Premium Select Wine Challenge Edelmetall gewonnen. *kae*

Estriche
Industriefußböden
Bodenbeläge
Parkett
Terrazzo
Kunstharz-beschichtungen
Große Musterausstellung im Haus!

Herzlichen Glückwunsch zum gelungenen Neubau

FUSSBODEN HAAG

Mario-Merion-Straße 1-3 · 70736 Fellbach
Tel. 0711/1 34 85 0 · Fax 0711/1 34 85 90
Besuchen Sie uns auch im Internet unter www.fussboden-haag.de

ERFOLG BRAUCHT ERFAHRUNG!
WIR LASSEN SIE NICHT ALLEINE SITZEN...

FEIL OBJEKTEINRICHTER
BERATUNG & PLANUNG
HAUSEIGENE FERTIGUNG
LICHT & DEKORATION

Feil GmbH | Theresienstraße 17 | 83313 Siegsdorf, Deutschland
Fon: +49 8662 4931-0 | Fax: +49 8662 4931-31
eMail: info@feilgmbh.de | INet: www.feilgmbh.de

Wir wünschen Familie Bauerle & Ihren Mitarbeitern, sowie den Gästen der Besenwirtschaft einen entspannten Aufenthalt in angenehmer Atmosphäre.

PERSCHL & PERSCHL LICHTTECHNIK

Perschl & Perschl Lichttechnik GmbH & Co.KG
Gewerbestraße 2 · D-83329 Waging am See
Telefon: ++49-(0)8681-47880-0
Fax: ++49-(0)8681-47880-50
Email: info@perschl-licht.de · www.perschl-licht.de

Energieeffizienz für Kälte Wärme Klima

* Gewerbekälte
* Industriekälte
* Klimatisierung
* Wärmepumpen

HENNE kalt!!!

HENNE Stuttgart GmbH
Kälte Wärme Klima
Ohmstraße 26
70736 Fellbach
Telefon 07 11 34 24 76-0
www.henne-kalt.de

spieth BEDACHUNGEN
Steildach · Flachdach
Blitzschutz

Wir gratulieren zum gelungenen Neubau

Waiblingen-Hegnach
Gottlieb-Daimler-Str. 5
Telefon (0 71 51) 5 00 01 30
Fax (0 71 51) 5 93 11

Wir verbinden Technik mit Wohlgefühl!

KURZ UND KNAPP GESAGT.

UNSER LEISTUNGSSPEKTRUM

Sanitär • Heizung • Flaschnerarbeiten • Erneuerbare Energien
Service & Kundendienst
...da können wir so einiges für Sie tun. Fragen Sie uns!

Das ganze Spektrum der Haustechnik!
KNAPP GMBH
Große Fliesen u. Badausstellung

Rolf Knapp GmbH · Schänzle 16 (Eisental) · 71332 Waiblingen
Fon (0 71 51) 9 58 31-0 · Fax 9 58 31-10 · www.rolf-knapp.de